

PROTOCOLLO COVID 2020

Procedura di ingresso

1. Si ricorda che la misurazione della temperatura è responsabilità della famiglia e va effettuata a casa. In caso di temperatura superiore ai 37,5° l'allievo NON deve recarsi a scuola.
2. Si accede all'edificio scolastico solo indossando la mascherina.
3. Gli studenti possono presentarsi all'ingresso non prima di 10 minuti dall'inizio della lezione.
4. Gli studenti devono usare gli ingressi indicati dalla segnaletica dedicata.
Gli ingressi identificati sono due: l'ingresso sotto il portico e l'ingresso dalla scala antincendio sul retro dell'edificio scolastico.
5. In fase di ingresso si deve rispettare la distanza di sicurezza.
6. All'ingresso dell'edificio scolastico potrà essere rilevata la temperatura corporea.
7. L'igienizzazione delle mani deve essere effettuata prima di entrare nelle aule.
8. Una volta entrato nell'edificio scolastico, lo studente deve recarsi direttamente nell'aula assegnata e prendere posto.

Procedura di uscita

1. Le classi vengono fatte uscire in modo scaglionato e debitamente regolamentato dal docente dell'ultima ora.
2. Terminato l'orario scolastico è vietato sostare negli ambienti e nelle aree comuni della scuola (corridoi, servizi igienici, cortile).

Gestione attività d'aula e laboratorio

1. All'interno dell'aula deve essere mantenuta la distanza di sicurezza prevista e indicata dall'apposita segnaletica.
2. Una volta raggiunto il posto assegnato, lo studente può togliere la mascherina.
3. Per qualsiasi spostamento dal proprio posto lo studente è tenuto ad indossare la mascherina.
4. Durante le ore di lezione gli alunni sono tenuti a seguire le indicazioni del docente.
5. Per l'intera permanenza nell'aula ogni studente deve utilizzare lo stesso banco

Gestione intervalli

1. Al fine di evitare assembramenti gli intervalli sono scaglionati.
2. Per l'intera durata degli intervalli gli studenti devono indossare la mascherina. Lo studente dovrà consumare bevande e cibi al proprio posto se in aula o mantenendo le adeguate distanze se in altro luogo, o comunque rispettando le indicazioni del docente.
3. Prima dell'utilizzo dei distributori automatici, lo studente è tenuto ad igienizzarsi le mani con l'apposita soluzione alcolica.
4. In attesa di accedere ai distributori automatici si è tenuti a rispettare l'apposita segnaletica.

Accesso servizi igienici

1. Si accede ai servizi igienici rispettando la distanza di sicurezza e la segnaletica.
2. Prima dell'accesso ai servizi igienici, si è tenuti a igienizzarsi le mani. Dopo l'utilizzo dei servizi igienici è obbligatorio lavarsi le mani.

Gestione spazi comuni

1. L'accesso alla Segreteria può avvenire solo negli orari prestabiliti.
2. L'accesso alla Segreteria avverrà rispettando le regole sul distanziamento.
3. L'accesso di persone esterne avverrà solo su appuntamento e rispettando la normativa sul distanziamento.

Gestione spazi comuni

1. L'accesso alla Segreteria può avvenire solo negli orari prestabiliti.
2. L'accesso alla Segreteria avverrà rispettando le regole sul distanziamento.
3. L'accesso di persone esterne avverrà solo su appuntamento e rispettando la normativa sul distanziamento.

Documento in revisione 2 – Il presente regolamento può essere soggetto a frequenti modifiche

PROTOCOLLO COVID PER UTILIZZO PALESTRA
A.F. 2020-2021

- OBBLIGO di indossare la **mascherina** nel tragitto scuola-palestra e all'interno dell'impianto sportivo (la mascherina può essere tolta SOLO durante l'attività fisica nel momento in cui lo richiede l'insegnante)

- DIVIETO dell'utilizzo degli **spogliatoi per i maschi**.
I ragazzi potranno cambiarsi direttamente in palestra utilizzando i seggiolini degli spalti (è OBBLIGATORIO disporsi a 2 seggiolini di distanza lateralmente e ad 1 seggiolino di distanza fronte e retro)
Tutto l'abbigliamento non utilizzato durante l'attività DEVE essere riposto all'interno del proprio zaino.

- Gli **spogliatoi** saranno utilizzabili solo dalle **ragazze**, che, una volta cambiate, dovranno riporre tutto il proprio materiale nello zaino e portarlo con sé sugli spalti.

- È OBBLIGATORIO portare con sé uno **zainetto** contenente un paio di **scarpe da ginnastica (pulite e da utilizzare solo in palestra)** a loro volta contenute in un sacchetto, un cambio di maglietta e un piccolo asciugamano.
Nei mesi freddi sarà opportuno avere a disposizione un cambio lungo (felpa o tuta) in quanto l'attività potrebbe essere svolta all'esterno.
Tutto l'abbigliamento non utilizzato durante l'attività DEVE essere riposto all'interno del proprio zaino.

- OBBLIGO di **igienizzarsi le mani** con l'apposito gel a disposizione all'ingresso in palestra, prima dell'inizio dell'attività e a fine attività.

- Durante l'attività mantenere il **distanziamento interpersonale** di almeno 1 m, e attenersi ESCLUSIVAMENTE alle indicazioni pratiche dell'insegnante

- **L'utilizzo del bagno**, è consentito SOLO previa richiesta all'insegnante e sua autorizzazione. L'unico BAGNO utilizzabile sarà quello del bar.

- In caso di **inattività giustificata** lo studente dovrà stare seduto nello stesso punto per tutta la durata della lezione con mascherina indossata.

- **L'intervallo**, a discrezione dell'insegnante, potrebbe essere svolto al bar della palestra prima del rientro a scuola.

Saronno, 8 Settembre 2020

Allegato estratto da:

Indicazioni per la riapertura delle Scuole Primarie e Secondarie, delle Scuole dell'Infanzia e dei Servizi Educativi dell'Infanzia.

ATS INSUBRIA, 10 Settembre 2020

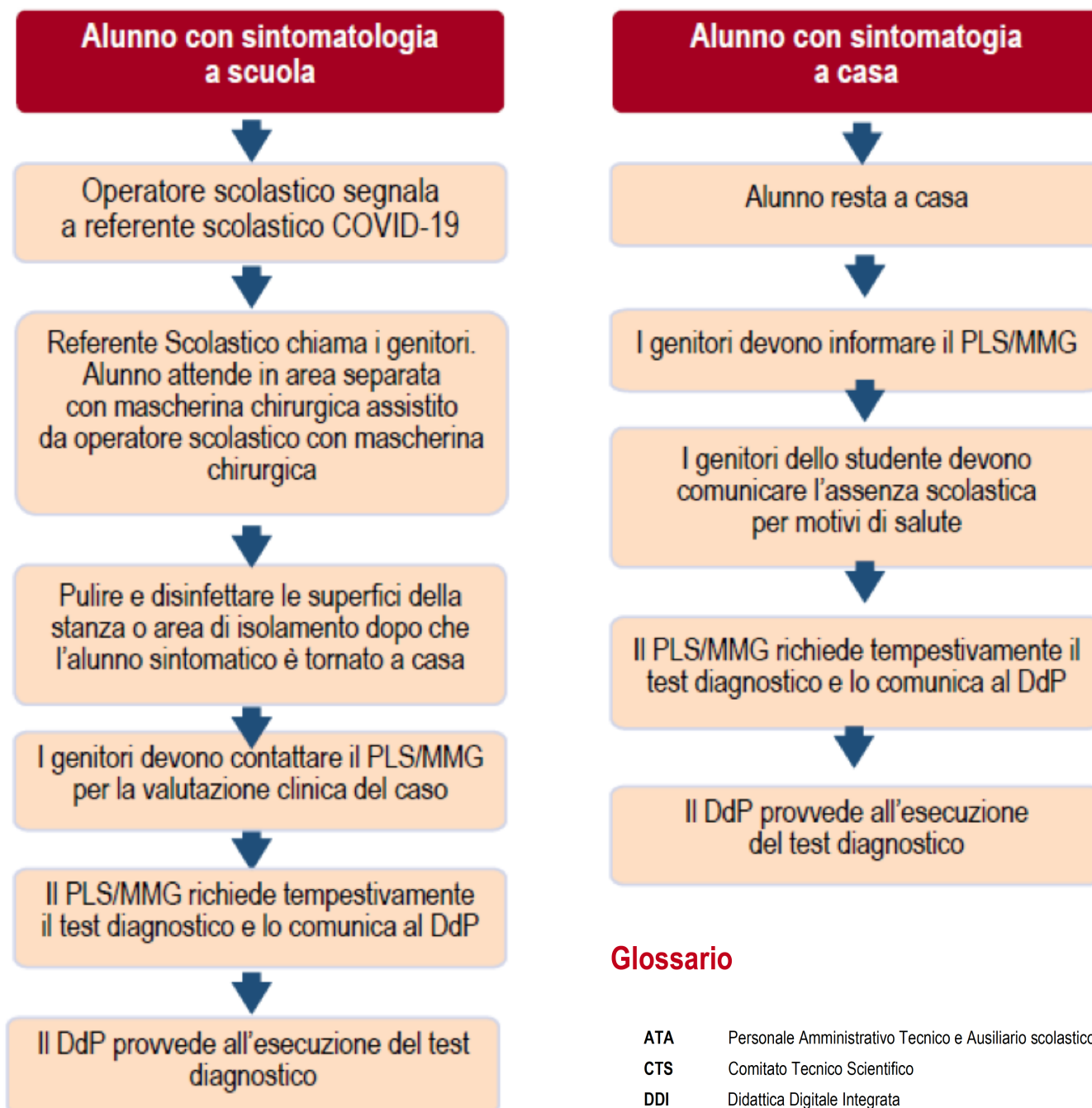

Glossario

ATA	Personale Amministrativo Tecnico e Ausiliario scolastico
CTS	Comitato Tecnico Scientifico
DDI	Didattica Digitale Integrata
DdP	Dipartimento di Prevenzione
DPI	Dispositivi di Protezione Individuale
MMG	Medico di Medicina Generale
PLS	Pediatra di Libera Scelta